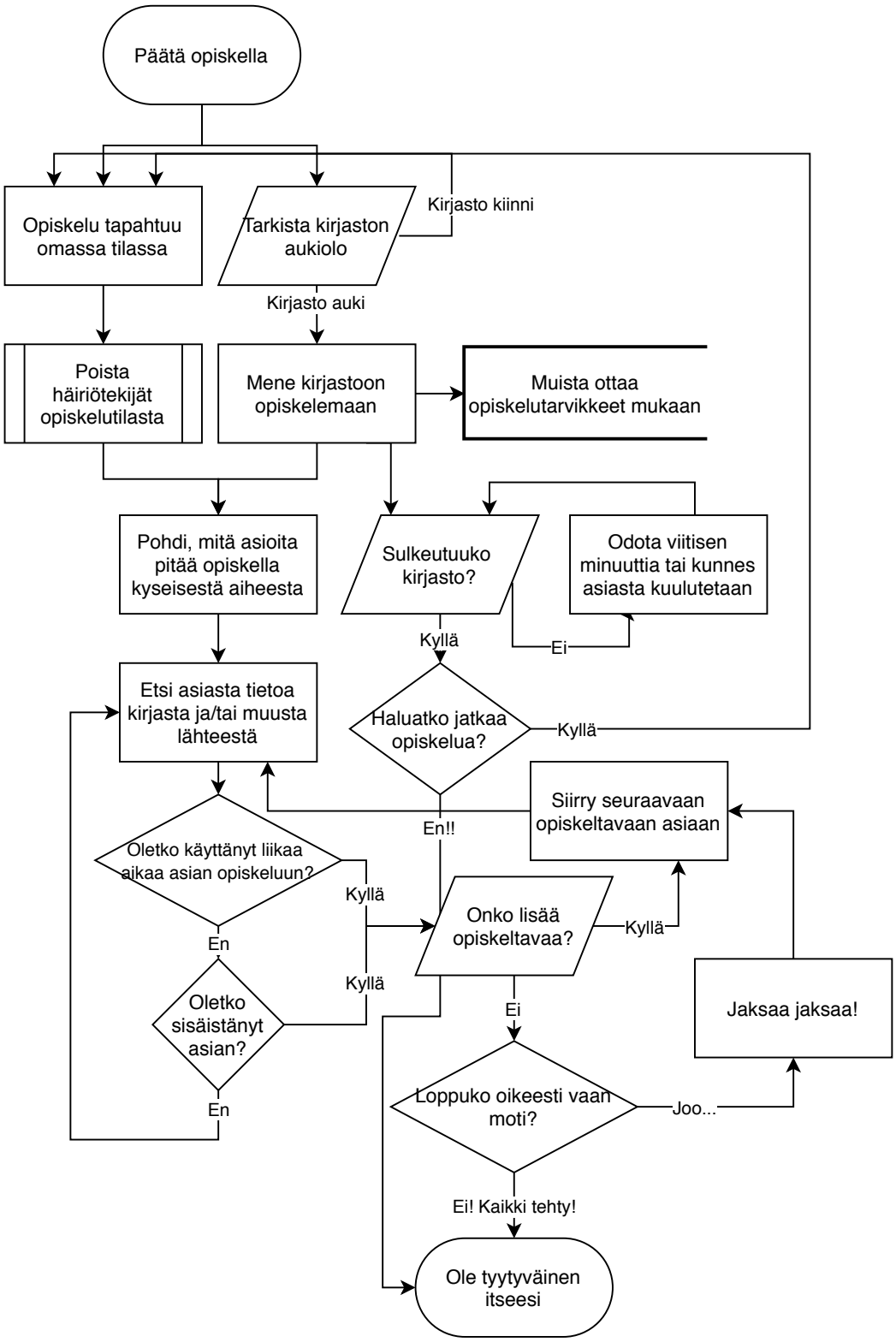
Päätä opiskella
Opiskelu tapahtuu omassa tilassa
Tarkista kirjaston aukiolo
Kirjasto kiinni
Kirjasto auki
Poista häiriötekijät opiskelutilasta
Mene kirjastoon opiskelemaan
Muista ottaa opiskelutarvikkeet mukaan
Pohdi, mitä asioita pitää opiskella kyseisestä aiheesta
Sulkeutuuko kirjasto?
Odota viitisen minuuttia tai kunnes asiasta kuulutetaan
Kyllä
Ei
Etsi asiasta tietoa kirjasta ja/tai muusta lähteestä
Haluatko jatkaa opiskelua?
Kyllä
Siirry seuraavaan opiskeltavaan asiaan
En!!
Oletko käyttänyt liikaa aikaa asian opiskeluun?
Kyllä
En
Onko lisää opiskeltavaa?
Kyllä
Oletko sisäistänyt asian?
Kyllä
En
Ei
Jaksaa jaksaa!
Loppuko oikeesti vaan moti?
Joo...
Ei! Kaikki tehty!
Ole tyytyväinen itseesi